

1. NADZEMNÍ PODLAŽÍ (1.NP) - ODN2
20 LŮŽEK
STÁVAJÍCÍ STAV

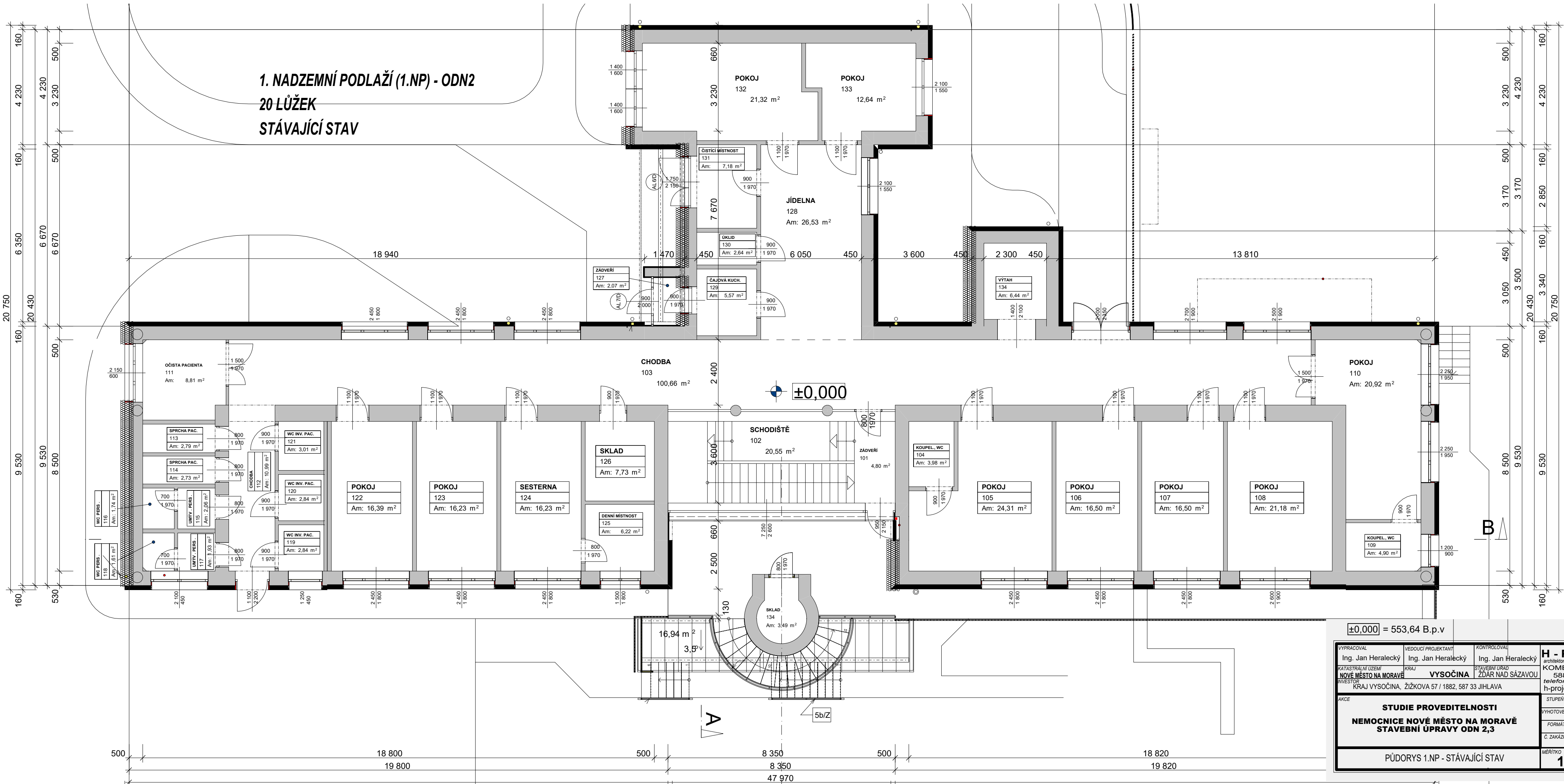

±0,000 = 553,64 B.p.v				
VYPRACOVAL Ing. Jan Heralecký	VEDOUCÍ PROJEKTANT Ing. Jan Heralecký	KONTROLOVAL Ing. Jan Heralecký	H - PROJEKT architektonická a projektční kancelář KOMENSKÉHO 308 588 56 TELČ telefon: 567 213 260 h-projekt@seznam.cz	123
KATASTRÁLNÍ ÚZEMÍ NOVÉ MĚSTO NA MORAVĚ	KRAJ VYSOČINA	STAVEBNÍ ÚŘAD ŽDAR NAD SÁZAVOU		
INVESTOR KRAJ VYSOČINA, ŽIŽKOVA 57 / 1882, 587 33 JIHLAVA				
AKCE STUDIE PROVEDITELNOSTI NEMOCNICE NOVÉ MĚSTO NA MORAVĚ STAVEBNÍ ÚPRAVY ODN 2,3				STUPEŇ VYHOTOVENO 9/2020
			FORMÁT 3xA4	
			Č. ZAKÁZKY 1237	
PŮDORYS 1.NP - STÁVAJÍCÍ STAV			MĚŘÍTKO 1:100	ČÍSLO VÝKRESU D.1.1-05